



INHALTSVERZEICHNIS

1	ÜTopic Beschreibung	2
2	Lieferumfang	3
3	Kompatibles Zubehör	3
4	Montageanleitung	4
4.1	Vorbereitung	4
4.2	Montage des ÜTopic	6
5	Herunterladen der ÜControl App	7
6	Inbetriebnahme mittels App	8
7	Benutzer hinzufügen (Zubehör und Smartphone Nutzer)	10
7.1	Smartphone Nutzer Einladung annehmen	10
8	Benutzer verwalten	11
9	Geräteeinstellungen	11
10	Aufladen ÜTopic	12
11	Ereignisbericht / Events	13
12	Softwareupdates	13
13	Reset Möglichkeiten	14
13.1	Über die App	14
13.2	Direkt am Gerät.....	14
14	FAQ	15



1. PRODUKTBESCHREIBUNG ÜTOPIC

ÜTopic ist ein Nachrüstmotor für mechanische Schließzylinder, welcher mittels kostenloser APP angesteuert werden kann. Er ermöglicht das motorische Auf- und Zuschließen der Tür. Die automatische Ansteuerung erfolgt entweder mittels Funktastatur, Fingerabdruckleser mit integrierter Tastatur, Funkhandsender oder mit dem eigenen Smartphone (Bluetooth).

Die APP (Android & IOS) muss bei Inbetriebnahme auf dem jeweiligen Smartphone installiert werden. Dabei können weitere Berechtigungen generiert und verwaltet werden, welche unter anderem mittels Code an andere Nutzer zugeschickt werden können. Auch zeitlich definierte Berechtigungen können problemlos über die APP eingestellt werden: Dies ermöglicht z.B. das automatische Abschließen zu bestimmten Uhrzeiten, die Zutrittsberechtigung für einen begrenzten Zeitraum.

ÜTopic sorgt mit seiner einfachen Bedienung, dem schlanken Design und dem wieder aufladbaren Akku für mehr Sicherheit und Komfort im Wohnbereich. Ein Batteriewechsel entfällt, es muss nur alle 60 bis 90 Tage nachgeladen werden mit einem Ladekabel (Micro USB Schnittstelle mit Magnetkupplung).

ÜTopic kann für alle Türen mit Zylinderschloss verwendet werden und eignet sich perfekt für die Nachrüstung. Es bedarf keiner Verkabelung des Türblatts. Der vorhandene Zylinder muss nicht ausgetauscht werden, sondern kann weiterverwendet werden. Der Schlüssel muss laut Schablone abgesägt werden. Wichtig ist, dass der Profilzylinder 2 mm hervorragt. Alternativ kann der Profilzylinder durch einen bereits von Südmetail vorgefertigten Zylinder samt 4 Schlüssel ersetzt werden. Hierbei entfällt dann auch das Abschneiden des Schlüssels.

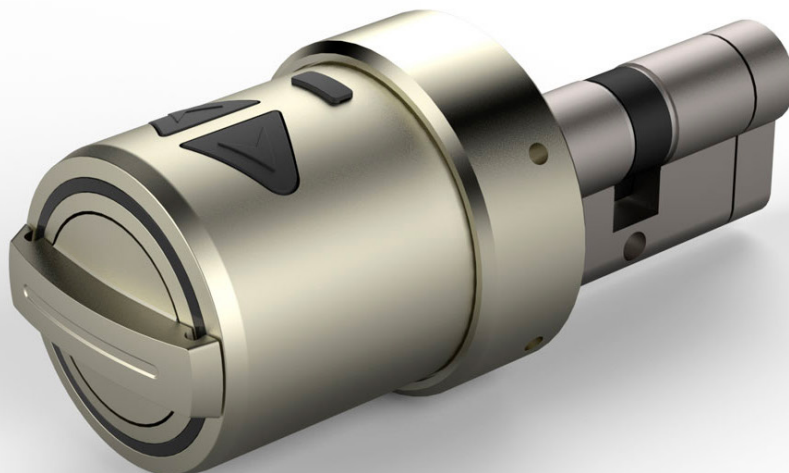

2. LIEFERUMFANG

- 1 Stück ÜTopic Motorzylinder
- 1 Stück Mikro USB Ladekabel mit Magnetkupplung
- 4 Stück Montageschrauben
- 1 Stück Inbussschlüssel

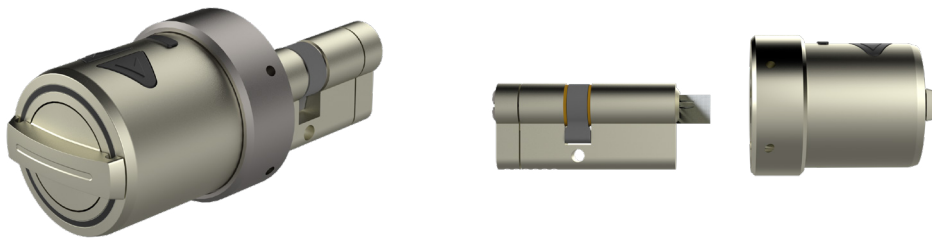

3. KOMPATIBLES ZUBEHÖR (NICHT im Lieferumfang enthalten!)

- Funktastatur
- Fingerprintreader mit integrierter Tastatur
- Funkfernbedienung
- Design Funkfernbedienung
- Smarthome Automation Interface
- Auto Locking Module
- WLAN Hub



4. MONTAGEANLEITUNG

4.1 VORBEREITUNG

Bei dem ÜTopic kann sowohl der bereits bestehende Zylinder, als auch ein gemeinsam mit dem ÜTopic erworbener Zylinder von Südmetail eingesetzt werden.

Sollten Sie den bestehenden Zylinder nutzen, müssen zunächst folgende Vorbereitungsarbeiten erfolgen:

- Kontrollieren Sie, ob der vorhandene Zylinder min. 2 mm hervorsteht
- Sägen Sie den Schlüsselkopf mittels Schraubstock etc. ab und glätten Sie anschließend die Kanten mit einer Feile (*Achtung: Südmetail übernimmt keine Haftung für Schäden!*)
- Einige Schlüssel können dünner als 2,4 mm (ca. zwei Euro Münzen dick) sein. In diesem Fall müssen Sie den Schlüssel möglicherweise nach oder vor dem Abschneiden mit ein paar Umdrehungen Klebeband verdicken

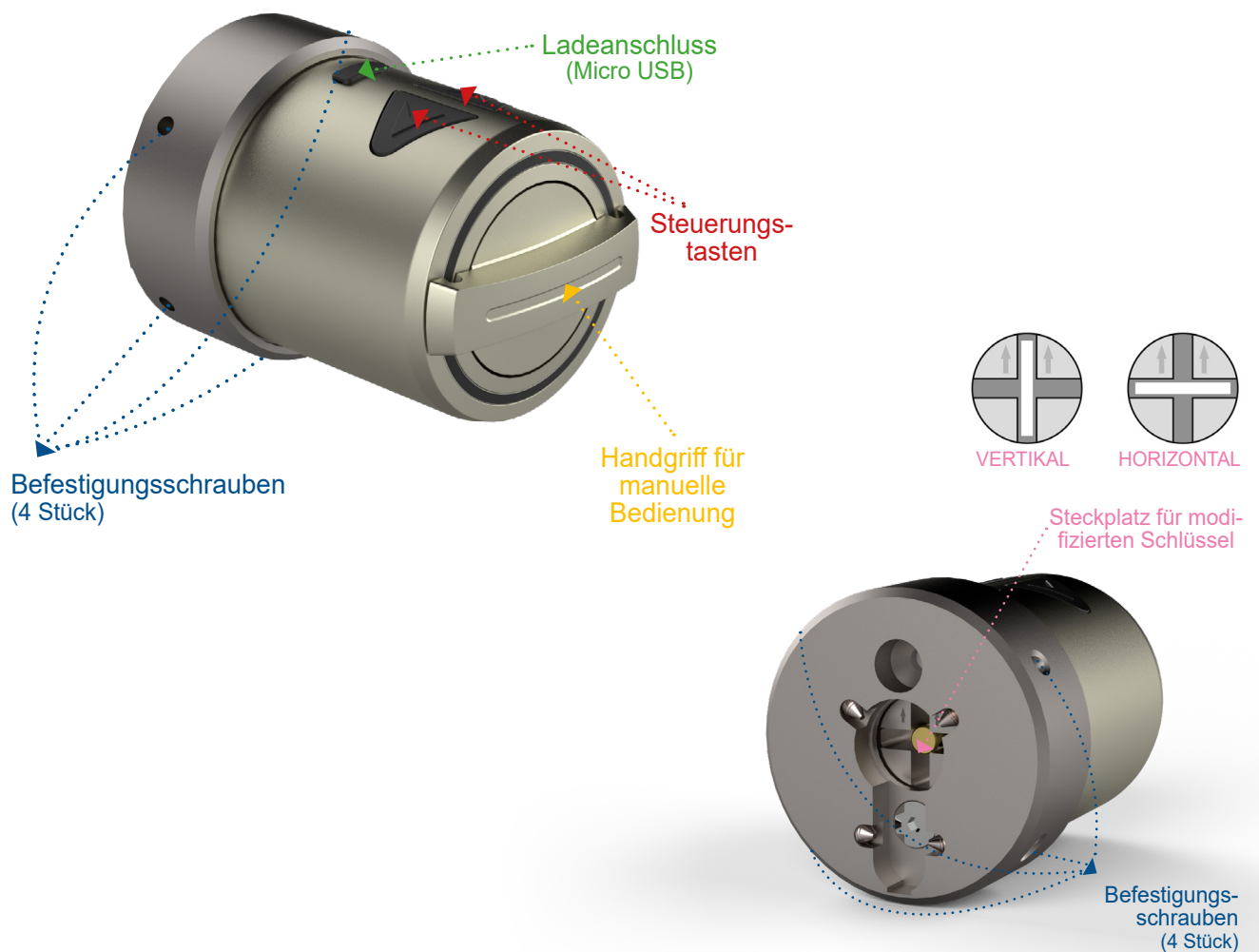

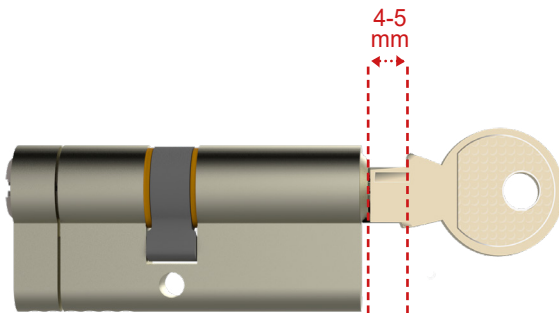

Der Schlüssel muss laut Schablone abgeschnitten werden und ca. 4-5 mm vom Zylinder hervorste-
hen.

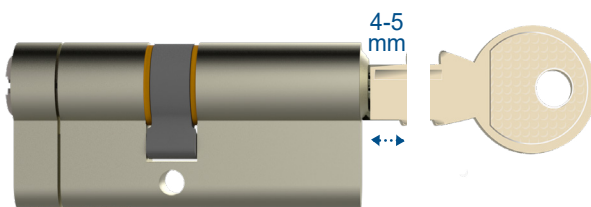
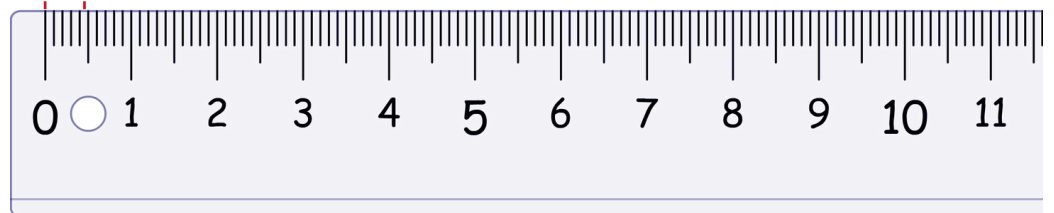

Schlüssel abschneiden, anschließend raue Ecken leicht abfeilen.

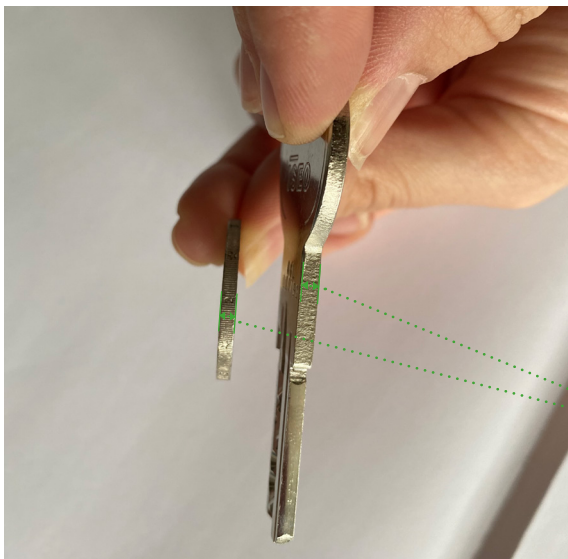

muss symmetrisch sein



Die Dicke des Schlüssel soll mindestens 2,4 mm breit sein. Falls er dünner ist, dann mehrere Male mit Klebestreifen umwickeln bis eine Dicke von ca. 2,4 mm erreicht ist! Eine 2 Euro Münze hat die ideale Dicke - deswegen am besten als Hilfsmittel verwenden.

4.2 MONTAGE DES ÜTOPIC MOTORZYLINDERS

- Stecken Sie den modifizierten bzw. abgesägten Schlüssel in den Zylinder ein
- Prüfen Sie die Position des Motorzylinders – die Pfeile müssen nach oben zeigen
- Bringen Sie den ÜTopic Motorzylinder in die richtige Position und schrauben Sie ihn an der Innenseite der Tür mittels im Lieferumfang enthaltenen Schrauben und Inbusschlüssel fest

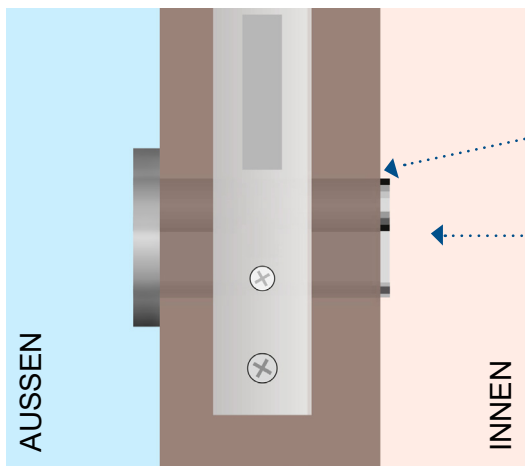

Das ÜTOPIC wird an der Innenseite aufgesetzt

Der vorhandene Zylinder sollte mindestens 2 mm vorstehen um die Montage zu gewährleisten!!!

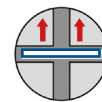
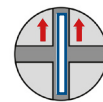
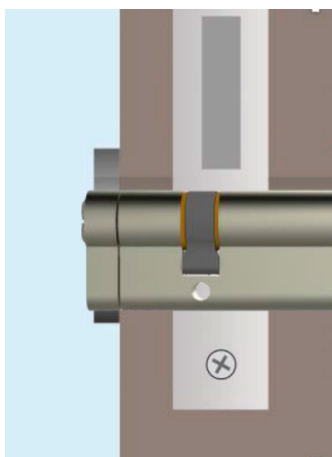

Pfeile am Schlüsselschlitze müssen nach oben zeigen!

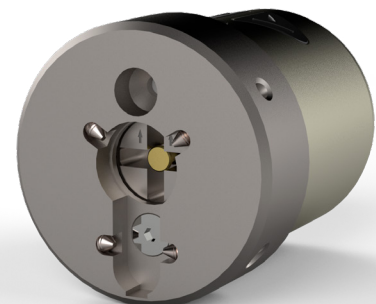

5. HERUNTERLADEN DER ÜCONTROL APP

- Laden Sie die kostenlose App (Android oder IOS) mittels QR Code auf Ihrem Smartphone herunter:



ACHTUNG!

Funktioniert nicht mit
Ipad bzw. Tablet!

6. INBETRIEBNAHME MITTELS APP

- Handy Einstellungen „Standort“ Bluetooth aktivieren
- Öffnen Sie die ÜControl App auf Ihrem Smartphone
- Tippen Sie auf „OK“
- Tippen Sie auf „Erlauben“ um fortzufahren
- Registrieren Sie sich in der App
- Geben Sie Ihre E-Mail-Adresse und Ihr Kennwort in die entsprechenden Felder ein

Nachdem Sie Ihre Anmeldeinformationen eingegeben haben, tippen Sie auf die Schaltfläche „Anmelden“

- Wählen Sie Ihren bevorzugten Hintergrund aus der Liste aus. Nach der Auswahl tippen Sie auf „Weiter“
- Überprüfen Sie Ihre Einstellungen und Optionen. Wenn Sie bereit sind, die Einrichtung abzuschließen, tippen Sie auf „Einrichtung beenden“

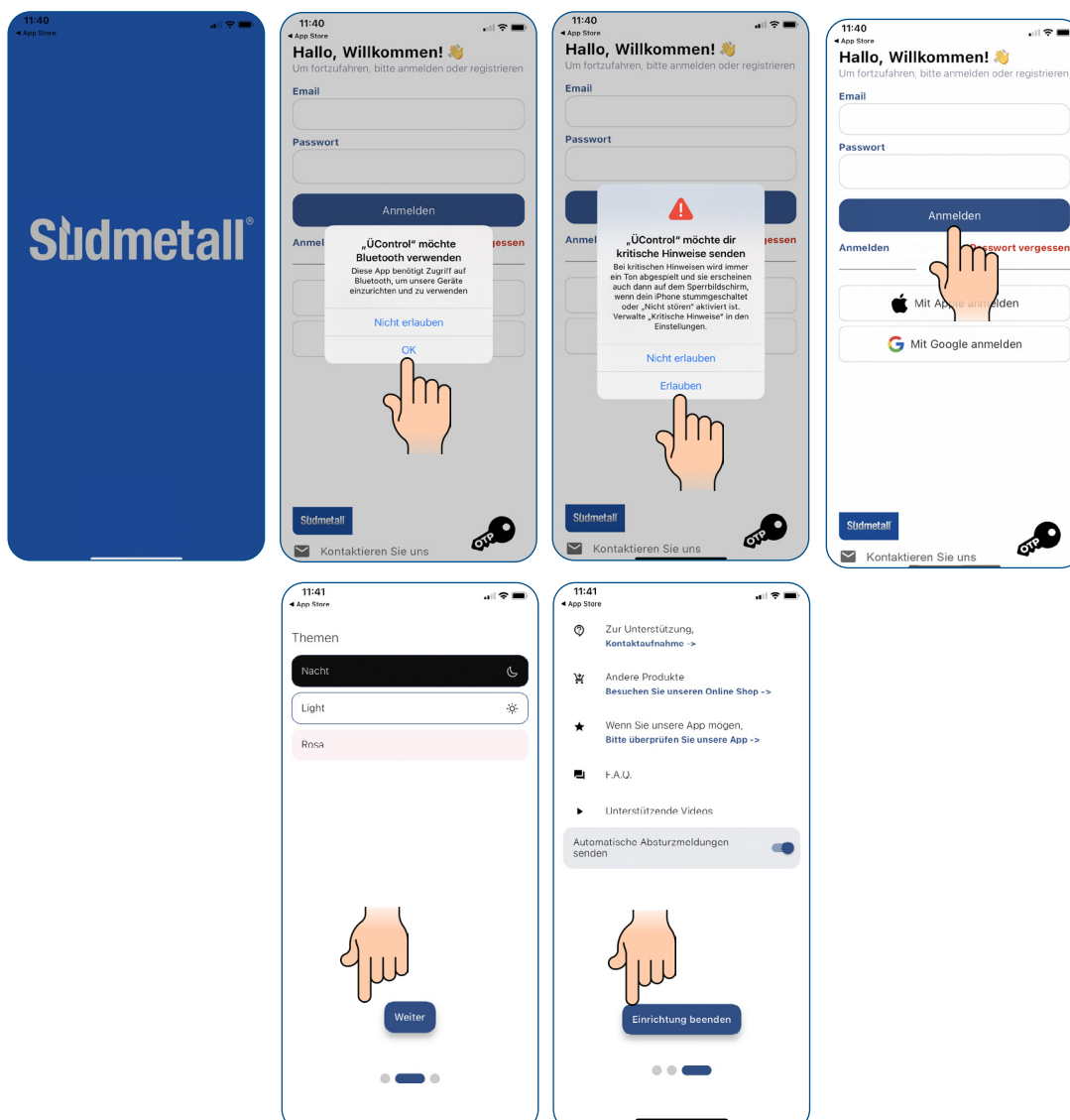

- Klicken Sie auf das Plus-Symbol in der App, um ein neues Gerät hinzuzufügen
- Nach dem Klicken auf das Plus-Symbol werden Sie gefragt, welche Art von Gerät Sie einrichten möchten. Wählen Sie zwischen „Smartlocks“ und „Andere Produkte“ wie z.B. WLAN Hub aus
- Sobald das ÜTopic an der Tür installiert ist klicken Sie auf „Ja“

Hinweis: Bitte fahren Sie nicht mit dem Einrichtungsassistenten fort, bis Sie das ÜTopic an Ihrer Türe montiert haben! Folgen Sie den Anweisungen in der ÜControl App.

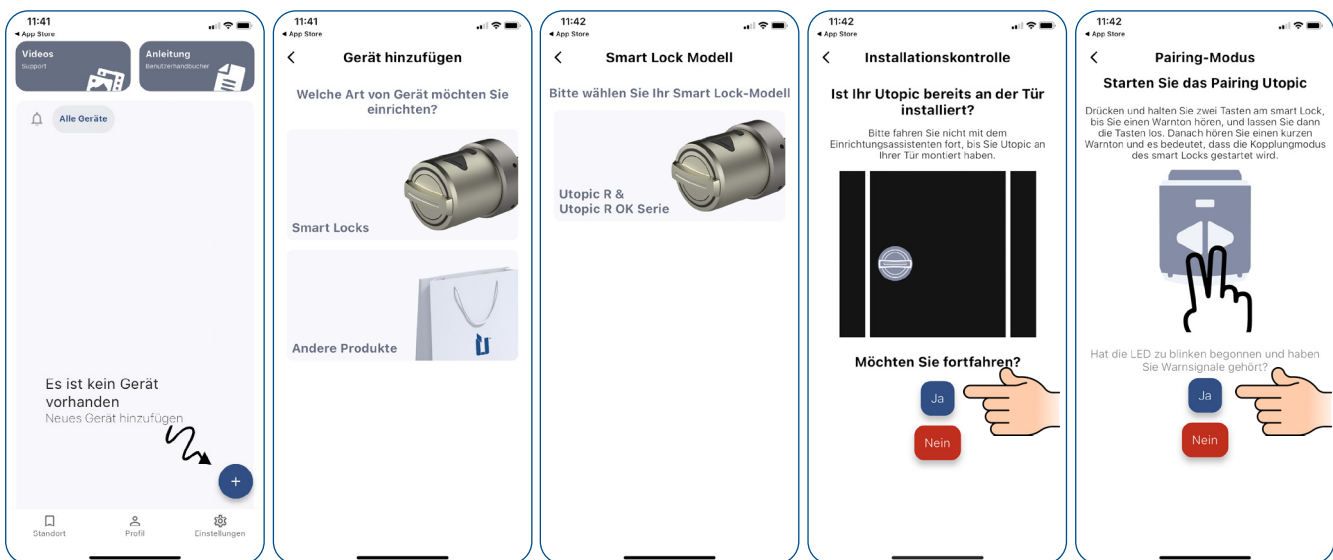

ACHTUNG! Führen Sie die Einrichtungen nur bei geöffneter Türe aus.

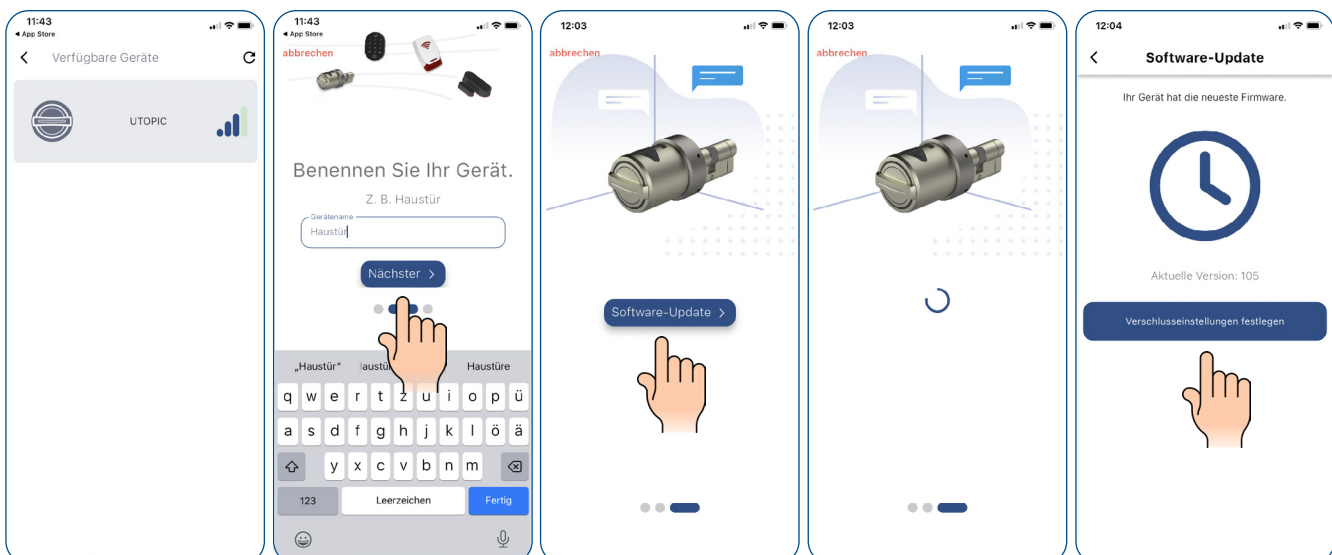

7. BENUTZER HINZUFÜGEN (ZUBEHÖR ODER SMARTPHONE NUTZER)



7.1 SMARTPHONE NUTZER EINLADUNG ANNEHMEN

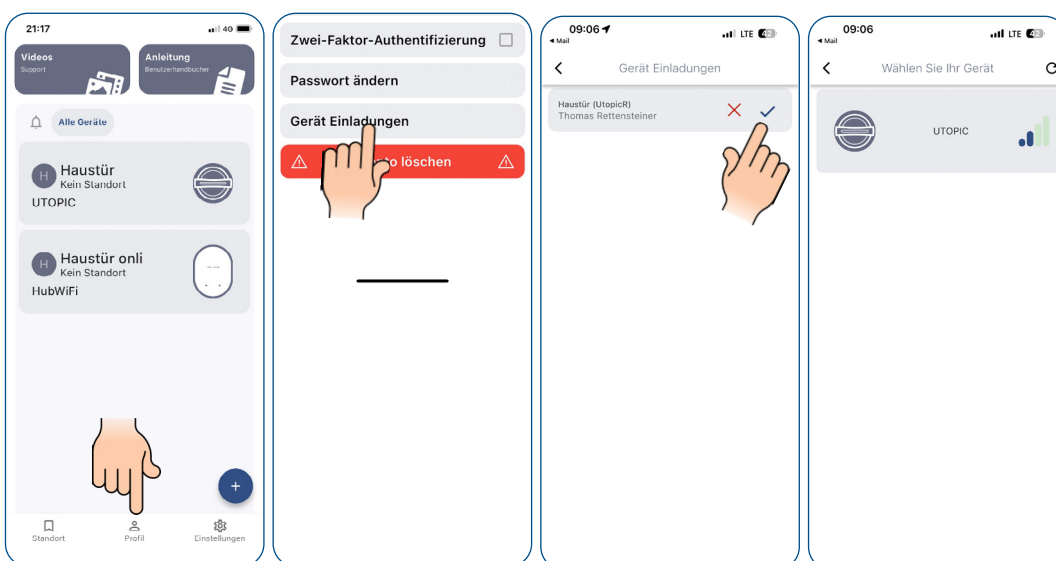

ACHTUNG! Ab hier muss sich der eingeladene Benutzer direkt vor dem Gerät befinden.

8. BENUTZER VERWALTEN

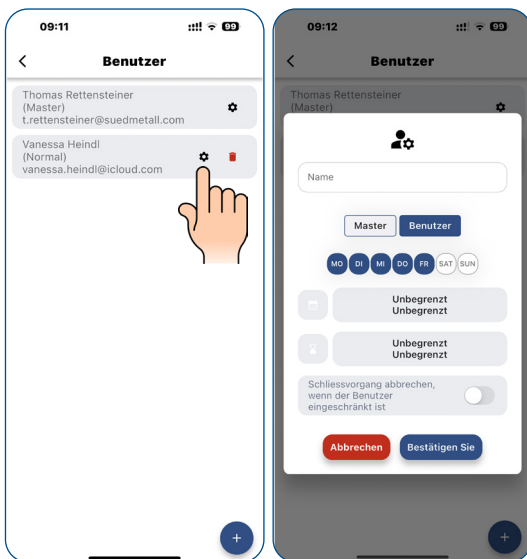

9. GERÄTE EINSTELLUNGEN



Klicken Sie auf die verschiedenen Begriffe, um detaillierte Erläuterungen zu erhalten.

ACHTUNG!

Nach den jeweiligen Änderungen der Geräteeinstellungen mit „Sichern“ bestätigen!

10. AUFLADEN ÜTOPIC

- Wenn Sie nach dem Betrieb des ÜTopics drei kurze Töne hören oder wenn die Drehgeschwindigkeit im Vergleich zur gewohnten Geschwindigkeit langsamer wird, müssen Sie das ÜTopic aufladen. Die APP zeigt Ihnen ebenfalls an, wie der Akkustand des ÜTopic ist
- Die Ladedauer des Geräts beträgt ca. 3 Stunden. Wir empfehlen, es unter Aufsicht alle 60 bis 90 Tage zu laden, auch wenn die Batterien nicht leer sind
- Verwenden Sie das mitgelieferte Kabel. Auf eigenes Risiko können Sie beliebige bzw. längere 5V DC Mikro USB-Ladekabel oder eine Powerbank verwenden. Verwenden Sie nur hochwertige Ladegeräte, Kabel und Powerbanks
- Das ÜTopic funktioniert, auch wenn es sich gerade im Lademodus befindet. Das Gerät verriegelt Ihre Tür weiterhin, auch wenn es sich im Lademodus befindet
- Wenn Sie Ihr Haus für einen längeren Zeitraum verlassen, laden Sie das Gerät zuerst vollständig auf und nehmen Sie Ihren mechanischen Schlüssel mit. Wenn Sie länger als 2 Monate verreisen, schalten Sie das ÜTopic nach dem Aufladen auf Kindersicherung um. Andernfalls würden die Batterien Ihres Produkts aufgrund von Tiefentladung defekt werden

11. EREIGNISBERICHTE / EVENTS

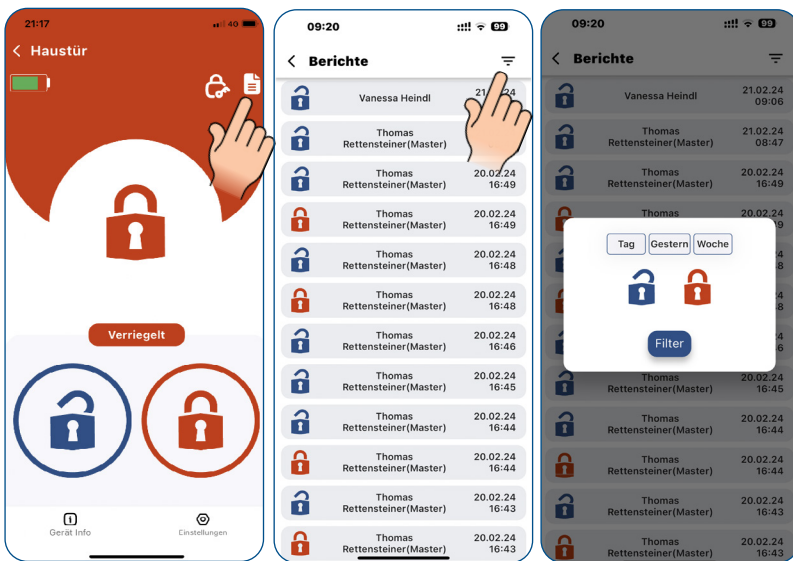

Ggf. Filteroptionen nutzen

12. SOFTWARE UPDATE

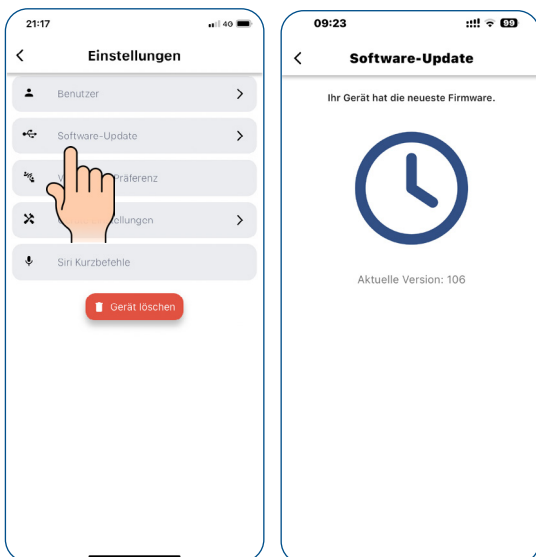

ACHTUNG!
Bitte prüfen Sie regelmäßig, ob neue Softwareupdates zur Verfügung stehen, damit Ihr Erlebnis mit der ÜControl App noch besser wird.

13. RESET MÖGLICHKEITEN

13.1 ÜBER DIE APP



ACHTUNG!

Dieser Schritt kann nicht rückgängig gemacht werden! Alle Daten werden gelöscht.

13.2 DIREKT AM GERÄT



Halten Sie beide Tasten so lange gedrückt, bis der zweite lange Piepton zu hören ist. Lassen Sie die Tasten dann zügig los und stecken Sie das Ladekabel (in die Steckdose) ein.

14. FAQ

ÜTopic kann nicht vollständig ver- bzw. entriegelt werden

Es kann eine hohe Reibung am Schloss oder an der Falle auftreten. Die Ursache kann ein Durchhängen der Tür oder ein nicht eingestellter Schließmechanismus sein. Prüfen Sie, ob Sie das Schloss und die Falle mit einem Schlüssel leicht öffnen können. Wenn es ein Problem an der Tür oder dem Schloss gibt, muss es behoben werden. Beachten sie die richtige Vorbereitung des Schlüssels.

- Die Batterien des ÜTopics sind möglicherweise schwach. Laden Sie die Batterien wieder auf
- Das ÜTopic muss nach der Installation des Smartlocks auf das Schloss eingestellt werden

Zylinder lässt sich nicht ver- bzw. entriegeln obwohl sich das ÜTopic dreht

Bitte vergewissern Sie sich, ob der Schlüsselkopf korrekt abgeschnitten wurde!

Wenn es ein Problem mit der Verbindung zwischen Motor und rotierender Welle gibt kontaktieren Sie uns bitte unter +49 8654 4675 50

Tasten am ÜTopic können nicht betätigt werden

Die Kindersicherung würde aktiviert. Um die Kindersicherung zu deaktivieren, drücken Sie die zwei Tasten am ÜTopic und warten Sie, bis Sie 3 kurze Warntöne hören.

Einstellungen des ÜTopic können mit dem Smartphone nicht verändert werden

Das Smartphone ist nicht als Admin für das ÜTopic angemeldet. Wenn Sie den Master Controller des ÜTopic ändern möchten, müssen Sie das Gerät auf Werkeinstellung zurücksetzen.

Smartphone kann nicht als Admin definiert werden

- Es gibt einen Benutzer, der bereits am Smartlock angemeldet ist. Wenn Sie den Admin ändern möchten, müssen Sie zuerst das ÜTopic zurücksetzen und dann das gewünschte Smartphone anmelden
- Wenn Sie das Smartlock zurücksetzen, müssen alle Benutzer, einschließlich des Auto-Locking-Moduls, des Fingerabdrucklesers etc., nach der Anmeldung des neuen Admin erneut am ÜTopic neu angelegt werden

Smartphone kann sich nicht mit dem Gerät verbinden

- Für Android-Smartphones müssen alle Berechtigungen (z. B. Standort, Bluetooth usw.), die während der Installation der Anwendung angefordert wurden, ohne Einschränkungen erteilt werden. Wenn Sie der App nicht erlaubt haben, die angeforderten Berechtigungen zu erreichen, müssen Sie die Anwendung deinstallieren, dann neu installieren und die angeforderten Berechtigungen während der Installation erlauben
- Wenn Sie dieses Problem bei der Anmeldung Ihres Smartphones am ÜTopic haben, haben Sie viel-

leicht vergessen, das ÜTopic in den Anmeldemodus zu schalten

Tasten des ÜTopics funktionieren nicht

- Das Smart Schloss befindet sich im Kindersicherungsmodus (Nachtmodus)
- Aufgrund einer schwachen Batterie funktioniert das Smartlock nicht mehr. Laden Sie das Gerät mit dem mitgelieferten Ladegerät 3 Stunden lang auf
- Wenn das Gerät über einen längeren Zeitraum nicht verwendet wird, können die Akkus beschädigt werden
- Prüfen Sie den Tastenmodus, wenn er sich im B2 Modus befindet, können Sie die Tasten nicht verwenden

Ver- und Entriegelungstasten funktionieren in falscher Richtung

Sie müssen den Verriegelungsweg in den Einstellungen umkehren.

Passwort App vergessen

Wenn Sie Ihr Passwort vergessen haben, gibt es keine Möglichkeit, es wiederzubekommen. Als Lösung müssen Sie die App löschen und sie neu installieren. In diesem Fall wird Ihr Smartphone jedoch Ihr ÜTopic nicht erkennen. Sie müssen Ihr ÜTopic zurücksetzen und es in den Kopplungsmodus bringen.

Mechanischer Schlüssel kann an Außenseite Tür nicht verwendet werden

- Der Abschnitt Schlüsseleingabe auf dem Geräteinformationsbildschirm sollte aktiv sein. Wenn nicht, müssen Sie Ihr ÜTopic zurücksetzen und mit dem Admin koppeln. Softwareversion 89 oder höher hat die Möglichkeit, den Schlüsseleingabemodus über die App zu aktivieren:
> Drücken Sie die Taste „Tasteneingabe aktivieren“, trennen Sie die Verbindung zum Schloss und warten Sie 10 Sekunden. Nach diesen Schritten müssen Sie in der Lage sein, den Schlüssel von außen zu benutzen.
- Möglicherweise haben Sie die Position für die Schlüsselüberbrückung nicht eingestellt. Sie können die Einstellung im Abschnitt „Erweiterte Einstellungen“ vornehmen

Die Steuerungstasten funktionieren nicht

Oft kommt es vor, dass Kunden durch Betätigen der beiden Steuerungstasten gleichzeitig aus Versehen die Kinderfunktion aktivieren. Das hat zur Folge, dass das ÜLock nicht mehr auf die manuelle Betätigung der rechten oder der linken Taste reagiert. Um die Kindersicherung wieder zu deaktivieren müssen erneut beide Steuerungstasten gleichzeitig für mehrere Sekunden gehalten werden.



Beide Steuerungstasten gleichzeitig für mehrere Sekunden gedrückt halten: **Kinderfunktion wird aktiviert!**

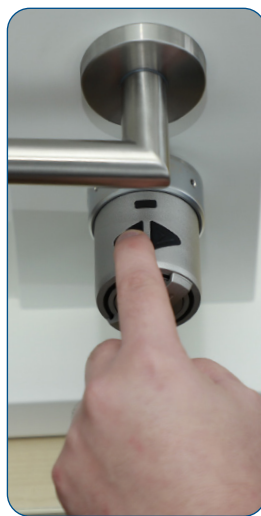

Aufgrund der Kindersicherungsfunktion reagiert das ÜTopic nicht, weder durch Drücken der linken noch der rechten Taste!



Beide Steuerungstasten gleichzeitig für mehrere Sekunden gedrückt halten: **Kinderfunktion wird wieder deaktiviert!**

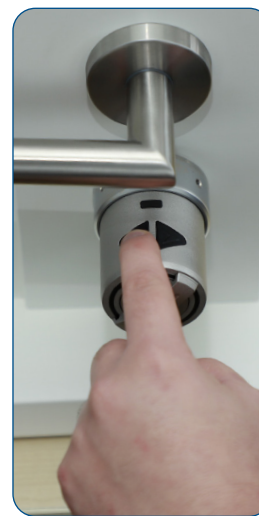

Das ÜTopic reagiert jetzt wieder, da die Kindersicherung deaktiviert wurde!