

INHALTSVERZEICHNIS

1.	Tastatur	2
2.	Lieferumfang	2
3.	Montage	3
4.	Allgemeine Informationen und Hinweise	3
5.	Herunterladen der App	4
6.	Installation mittels ÜControl App	5
7.	Verbindung herstellen	6
8.	Passwort hinzufügen	7
9.	Mit ÜControl Produkt verbinden	8
10.	Benutzer hinzufügen	9
11.	Weitere Benutzer und Passwörter hinzufügen	9
12.	Reset	10
13.	Gerät Info	10

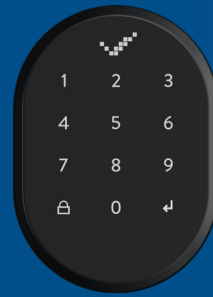

1. TASTATUR



2. LIEFERUMFANG

- 1 Tastatur (7 x 10 cm)
- 2 x AA Alkaline Batterien
- Doppelklebestreifen

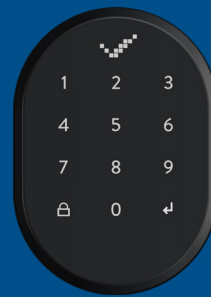

3. MONTAGE

- Lösen Sie die Schraube an der Unterseite des Geräts.
- Entfernen Sie die hintere Abdeckung und montieren diese mit 2 Schrauben an der Wand.
- Setzen Sie das Gerät wieder auf die Abdeckung drauf und fixieren diese erneut mit der Schraube an der Unterseite.
- Alternativ kann das Fingerprint-Lesegerät mit integrierter Tastatur auch mit doppelseitigem Klebeband fixiert werden (in dem Fall entfallen die oben genannten Schritte).
- Das Fingerprint-Lesegerät mit integrierter Tastatur kommuniziert via BL mit den ÜControl Produkten. Deshalb muss es in der Nähe mit direktem Blickkontakt der mit Smartlock ausgestatteten Tür montiert werden.
- Bei der Erstinbetriebnahme bitte durchsichtigen Isolierstreifen im Batteriefach entfernen (dafür bitte Gerät öffnen).



4. ALLGEMEINE INFORMATIONEN UND HINWEISE

- Bei Problemen mit der Tür oder dem Schließmechanismus müssen zunächst diese Probleme beseitigt werden. Andernfalls kann es zu Problemen bei der Inbetriebnahme des Geräts kommen.
- Bei Problemen mit dem Gerät wenden Sie sich bitte an den Händler.
- Ersetzen Sie die Batterien, wenn eine Batteriewarnung erscheint.
- Berühren Sie die elektronischen Teile des Geräts nicht mit einem leitenden Metall oder einem scharfen Gegenstand.
- Das Fingerprint-Lesegerät mit integrierter Tastatur sollte nicht an einem Ort mit direkter Sonneneinstrahlung montiert werden.
- Verwenden Sie kein Wasser oder ätzende Chemikalien zur Reinigung des Geräts.

ACHTUNG!

Bevor Sie die fabrikneue Tastatur mit Ihrem ÜTopic RX koppeln, müssen Sie es zuerst die ÜControl App downloaden und sich anmelden! Die Inbetriebnahme erfolgt über die App.

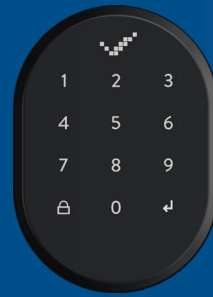

5. HERUNTERLADEN DER ÜCONTROL APP

- Laden Sie die kostenlose ÜControl-App (Android oder IOS) mittels QR Code auf Ihrem Smartphone herunter:

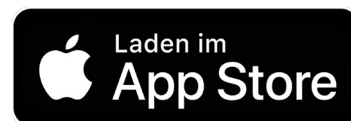

ACHTUNG!

Funktioniert nicht mit
iPad bzw. Tablet!

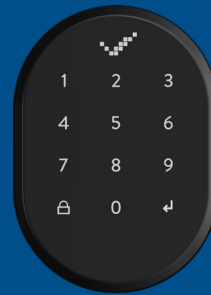

6. INSTALLATION MITTELS ÜCONTROL APP

Die fabrikneue Tastatur wird ohne gespeicherte Passwörter geliefert.

- Klicken Sie auf das Plus-Symbol in der ÜControl App.
- Klicken Sie auf „Andere Produkte“ und streichen Sie mit der Hand über das Gerät.
- Jetzt können Sie die Tastatur auswählen.
- Lassen Sie sich von der App durch die Installation führen.
- Es kann sein, dass Sie bei der Installation noch ein schnelles Softwareupdate ausführen müssen.
- Die Tastatur wird Ihnen nun auf Ihrem Startbildschirm angezeigt.

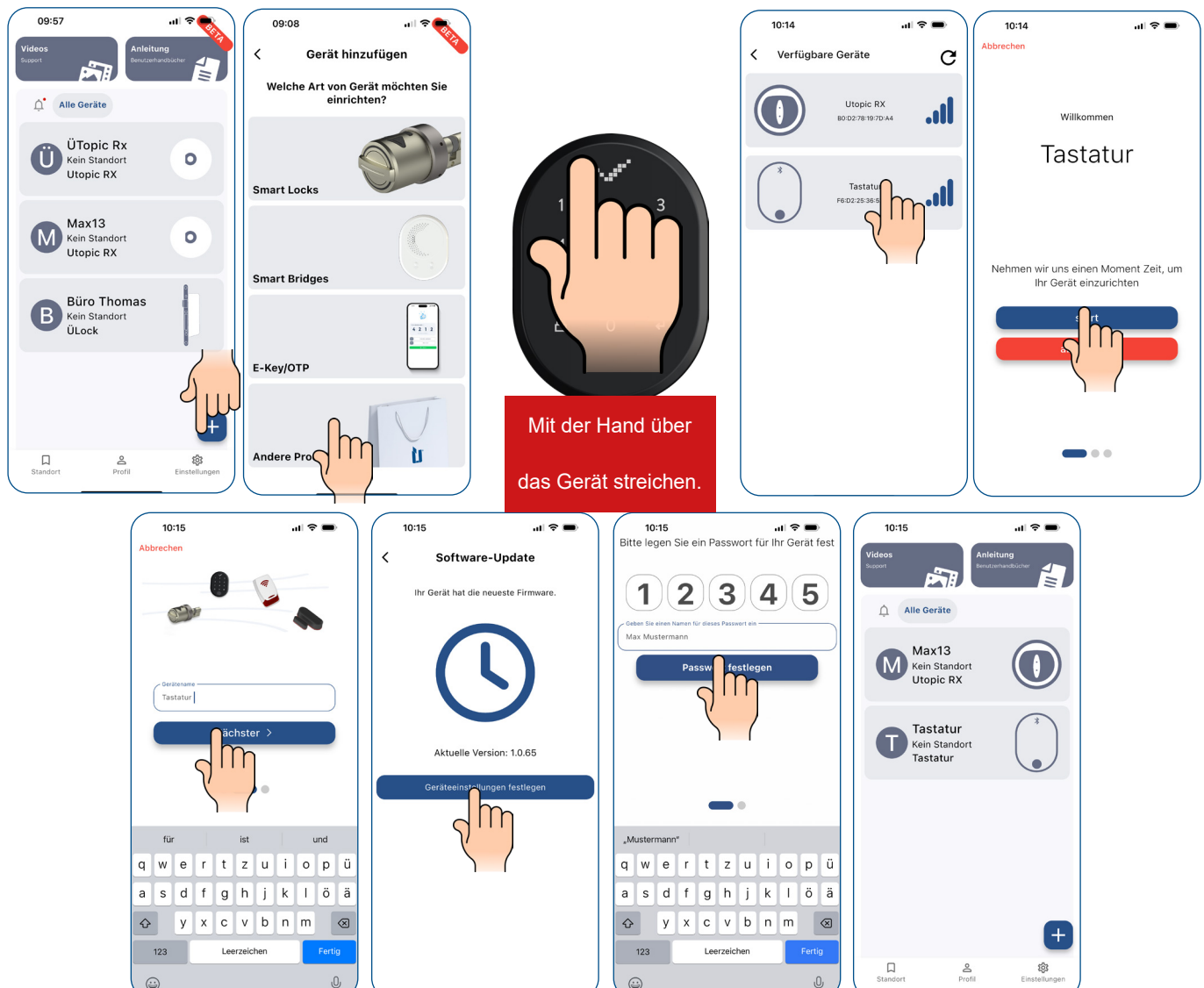

Mit der Hand über
das Gerät streichen.

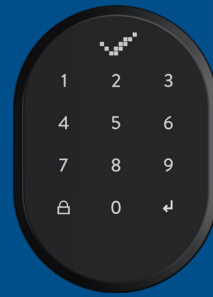

7. VERBINDUNG HERSTELLEN

Um die folgenden Schritte von Punkt 8 - 15 auszuführen, muss die ÜControl App mit der Tastatur verbunden sein.

- Wecken Sie das Gerät mit der Hand auf.
- Klicken Sie auf die installierte Tastatur.
- Jetzt sehen Sie oben rechts ein BL Symbol, welches Ihnen anzeigt, dass das Gerät verbunden ist.



Mit der Hand über
das Gerät streichen.

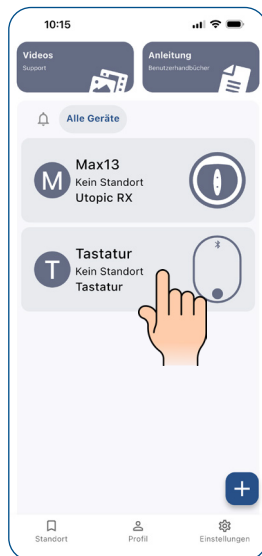

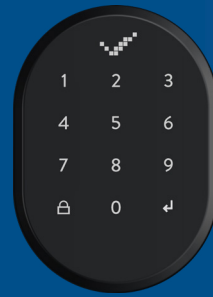

8. PASSWORT HINZUFÜGEN

- Klicken Sie im Hauptmenü auf die Tastatur.
- Klicken Sie auf das Plus Symbol in der unteren rechten Ecke.
- Klicken Sie auf das Zahlen-Symbol.
- Jetzt können Sie ein 5-stelliges Passwort samt Namen und zeitlicher Begrenzung festlegen.

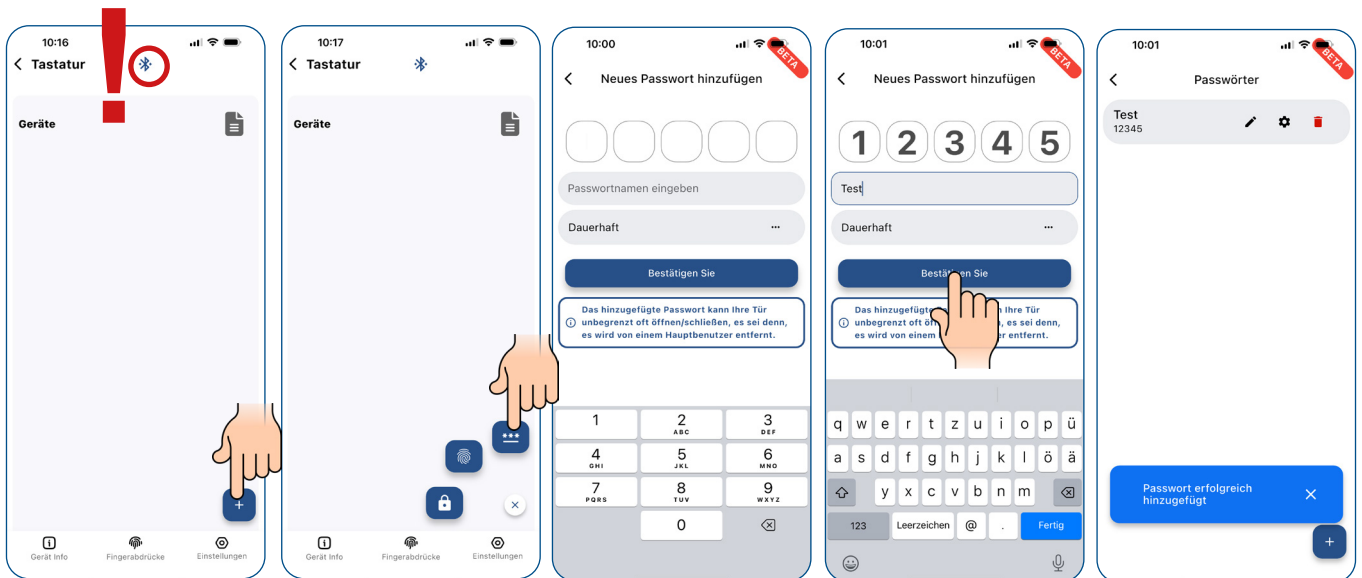

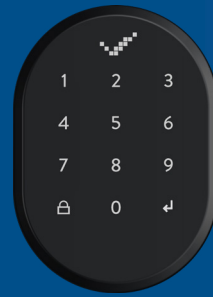

9. MIT ÜCONTROL PRODUKT VERBINDEN

- Klicken Sie im Hauptmenü auf die Tastatur.
- Klicken Sie auf das Plus Symbol in der unteren rechten Ecke.
- Klicken Sie auf das Schloss-Symbol.
- Jetzt können Sie die gewünschte Hardware auswählen, welche mit der Tastatur verbunden werden soll.



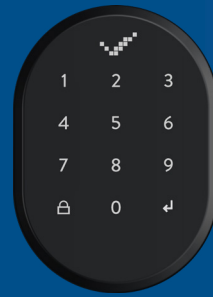

10. BENUTZER HINZUFÜGEN

- Streichen Sie mit der Hand über das Gerät, um es aufzuwecken.
- Gehen Sie in der App auf die Tastatur.
- Klicken Sie unten rechts auf „Einstellungen“ und danach ganz oben auf „Benutzer“.
- Jetzt können Sie bis zu 3 weitere Benutzer hinzufügen, welche ebenfalls Passwörter hinzufügen können.
- Bitte beachten Sie, dass wenn die Einladung versendet wurde, Sie sich kurz von dem Gerät trennen müssen, damit sich der neue Benutzer anmelden kann.

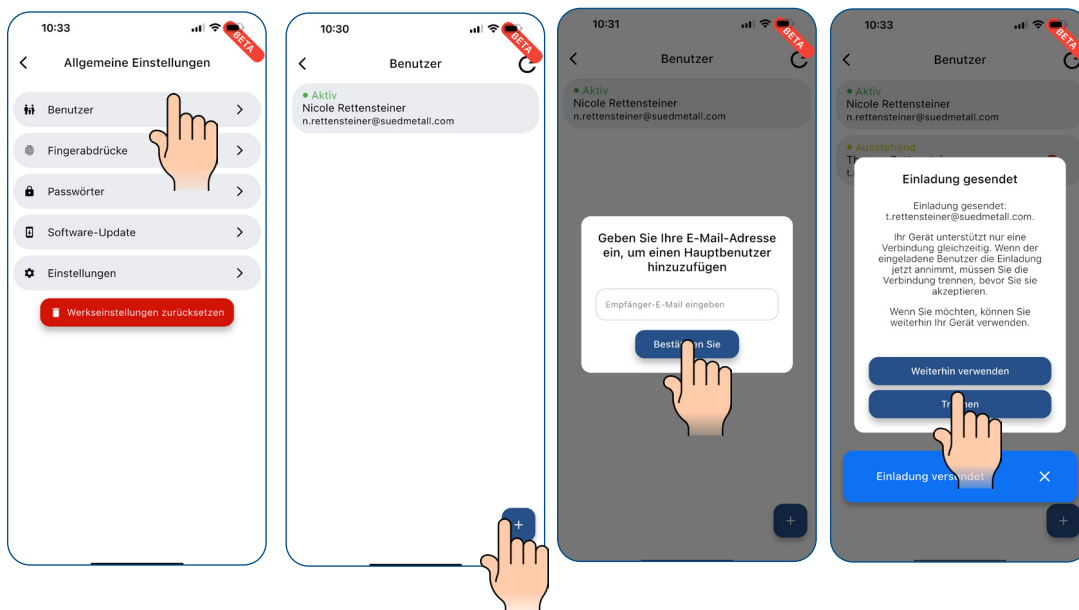

11. WEITERE PASSWÖRTER HINZUFÜGEN

- Gehen Sie in der App auf die Tastatur.
- Klicken Sie unten rechts auf „Einstellungen“.
- Hier können Sie jederzeit weitere Benutzer und Passwörter hinzufügen.

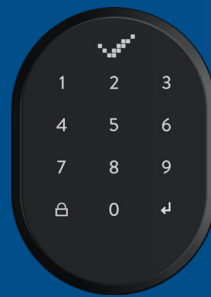

12. RESET

- Gehen Sie in der App auf die Tastatur.
- Klicken Sie unten rechts auf „Einstellungen“.
- Hier können Sie das Gerät auf Werkseinstellungen zurücksetzen.
- **ACHTUNG:** Dieser Schritt kann nicht rückgängig gemacht werden!

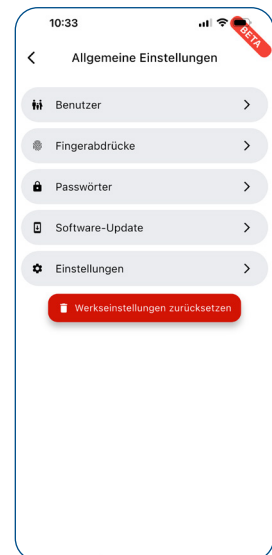

13. GERÄT INFO

- Gehen Sie in der App auf die Tastatur.
- Klicken Sie unten links auf „Gerät Info“.
- Hier können Sie sämtlich Infos über Ihre Tastatur einsehen.
- Wichtige Infos: Anzahl Benutzer, Passwörter, Softwareversion und Batteriestand.
- Weiters kann hier Einblick in die Reports unter „Berichte“ genommen werden.

